SOMMAIRE ET DESCRIPTIONS DES LOTS

Nom du dossier : SKH procédés inc. **Numéro SIS :** S338

Adresse : 1010, rue de la Batiscan à Victoriaville **Date de l'évaluation :** 6 octobre 2026

Numéro de lot	Description du lot	Page
1	Marchandises et fournitures	1
2	Pièces de rechange, mobilier de bureau, matériel informatique, équipement et outillage, machinerie et équipement roulant	2-14
3	Tamiseur rotatif "SKH Procédés", mod. : FFT1908	15
4	Plateforme élévatrice "Génie", mod. : GS-1930, 2003	16
5	Chariot élévateur au propane "Caterpillar", mod. : P6000, 19 900 h	17
6	Chario élévateur au propane "Hyster", mod. : H80C, 7 079 h	18
7	Chargeur articulé "Volvo", mod. : BM 4200, attache rapide, godet, etc.	19
8	Camionnette "GMC", mod. : Sierra 1500 SLE, 2008, +/- 325 000 km	20
9	Camionnette "Ram", mod. : 1500 Rebel, 2017, +/- 350 000 km	21
10	Camionnette "Ram", mod. : 2500 Powerwagon, 2017, 152 708 km	22
11	Remorque fermée "Forest River", mod. : VHW58SA, 5' x 8', 1 essieu	23
12	Remorque plateforme artisanale à col-de-cygne, 10' x 28', 2 essieux	24
13	Camionnette "Ford", mod. : F-350 XLT, 2010, 266 046 km	25
-	Biens exclus de la vente	26

LÉGENDE ET DÉFINITIONS DES CATÉGORIES D'ACTIFS

A	***Marchandises et fournitures***	"Objets acquis par l'entreprise et destinés à être transformés ou non pour ensuite être vendus ou revendus et ce, dans le cadre normal de ses activités. Inclus généralement les matières premières, produits en cours, produits finis et/ou marchandises destinées à la revente et/ou biens ayant une courte durée de vie et qui n'entrent pas directement dans la fabrication d'un produit (ex: papier sablé, mèches, gants, savons, huiles, etc.). Peut aussi inclure des pièces de rechange à usages multiples (ex: bougies, courroies, etc.)"
M	***Machinerie***	"Machinerie industrielle standard ou "sur mesure" servant généralement à la fabrication spécifique de l'entreprise ou pour l'entretien."
P	***Pièces de rechange***	"Inclus généralement des pièces de rechange conçues spécifiquement pour certaines machines et/ou équipements."
E	***Équipement et outillage***	"Équipement d'atelier et d'usine et/ou de restaurant nécessaire en vue d'une activité déterminée. Inclus généralement l'équipement standard et celui spécifique au type d'entreprise, l'équipement d'entreposage et autres et/ou les petits outils nécessaires à une profession et/ou à un métier. (ex: outils manuels, pneumatiques, électriques, coffres d'outils, etc.)"
T	***Équipement roulant***	"Équipement roulant et machinerie lourde servant généralement à la manutention et étant utilisé principalement hors-route tel que: chargeur, chariot-élévateur, nacelles et autres."
B	***Mobilier de bureau et matériel informatique***	"Inclus généralement le mobilier, l'équipement de bureau, la papeterie et les fournitures et/ou biens servant au traitement informatique des données. (ex: serveur, moniteur, ordinateur, imprimante, etc.) Sauf si mention contraire, les logiciels sont exclus du présent rapport."
R	***Matériel roulant***	"Véhicule ou remorque pouvant généralement aller sur la route. (ex: automobile, moto, camion, remorque, camion-tracteur, etc.)"
H	***Biens sujets à propriété de tierces parties***	"Inclus généralement les biens faisant l'objet d'un prêt (ou laissés sur place) par une tierce partie. Par exemple, les biens en consignation, les biens faisant l'objet d'une location à court terme, les biens appartenant aux employé(e)s, etc."

AVIS RELATIF À LA VENTE DES ACTIFS

Ce document doit être lu et considéré conjointement avec le document des modalités et conditions de vente qui est fourni par le responsable des éléments d'actif. Il est de la responsabilité des visiteurs de s'assurer d'obtenir copie de ces documents.

Il est clair que l'acheteur ne peut pas et ne devrait pas compter uniquement sur ces informations pour décider d'acheter une partie ou la totalité des éléments d'actif à vendre. Chaque acheteur doit compter sur sa propre inspection.

Ce document ne constitue pas une offre de vente.

Il n'y a aucune garantie sur les biens indiqués dans ce rapport quant à leur description, leur état, leur qualité et leur valeur.

Les biens de catégorie "H" (biens sujets à propriété de tierces parties) ne font pas partie de l'appel d'offres et sont mentionnés dans ce cahier à titre informatif seulement.

À moins d'avis contraire, les valeurs indiquées sont en dollars canadiens.

Lot 1

Type de biens : Marchandises et fournitures

Base d'évaluation : N/A

Date de l'évaluation: 06 octobre 2026

No item	Photographie	Description	Qté
		Usine, extérieur et remorque	
A-01	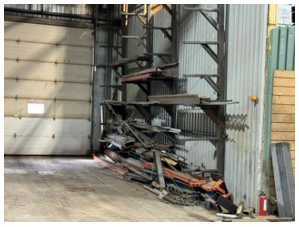   	Ensemble de diverses matières premières et autres biens considérés en tant que marchandises et fournitures, comprenant : Acier assortis Tiges de convoyeurs filetées 32 barils de 45 gallons de granules de plastique "Ampacet" Etc.	1

Lot 2

Type de biens : Pièces de rechange

Base d'évaluation : N/A

Date de l'évaluation: 06 octobre 2026

No item	Photographie	Description	Qté
		Usine, extérieur et remorque	
P-01	 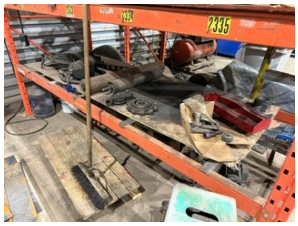  	Ensemble comprenant : Moteurs assortis Boites de vitesses assorties Courroies de convoyeurs assortis Pièces de laser assorties Diverses pièces assorties	1

Lot 2

Type de biens : Mobilier de bureau et matériel informatique

Base d'évaluation : N/A

Date de l'évaluation: 06 octobre 2026

No item	Photographie	Description	Qté
		Bureaux et corridor	
B-01	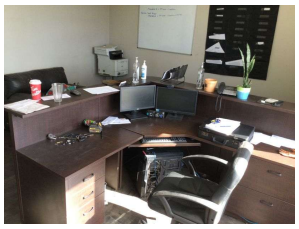  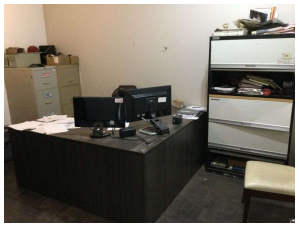	Ensemble comprenant : 2 bureaux en mélamine avec retour 2 fauteuils ajustables, fini cuirette Fauteuil en cuir Appareil multifonction "Brother", mod. : MFC-L8900CDW Table en métal et verre Chaise en métal, fini tissu Chaise en bois, fini cuirette Moniteurs, claviers et souris 2 tableaux effaçables, assortis Téléphone sur base «VTech" 2 classeurs latéraux en métal, 5 tiroirs Classeur latéral en métal, 4 tiroirs Classeur latéral en métal, 3 tiroirs 2 classeurs verticaux en metal, 4 tiroirs Coffre-fort "Sentry Safe" Étagère en mélamine 3 haut-parleurs d'ordinateur Ventilateur sur pied Distributeur d'eau Divers accessoires de bureau	1
B-02	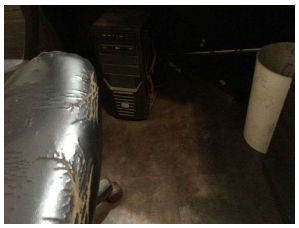	Ensemble comprenant : 2 ordinateurs (tours) *** Les disques durs doivent être retirés en cas de vente des ordinateurs**	1

Lot 2

Type de biens : Mobilier de bureau et matériel informatique

Base d'évaluation : N/A

Date de l'évaluation: 06 octobre 2026

No item	Photographie	Description	Qté
		Cafétéria mezzanine	
B-03	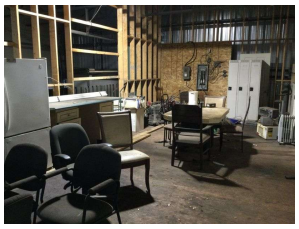 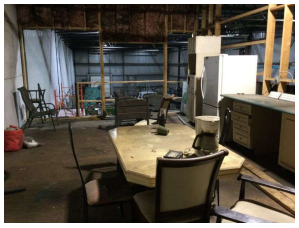	Ensemble comprenant : Réfrigérateur, 2 portes Armoire de cuisine en mélamine, 6 portes 14 chaises assorties Table de cuisine en mélamine Chariot diable 5 sections de casiers en métal Vélo stationnaire "PT Fitness" Table pliante Aspirateur sec/humide "DeWalt" Coupe-bordure "Homelite" 2 grille-pains assortis Comptoir en mélamine Four électrique de comptoir 2 fours micro-ondes Machine à café Génératrice portable à essence "Firman", mod. : 1050 Etc.	1
		Usine	
E-01		Aspirateur de fumée mobile Marque: Aercology (Weld Air) Modèle: WA-1000CP No Série: 35020	1

Lot 2

Type de biens : Équipement et outillage

Base d'évaluation : N/A

Date de l'évaluation: 06 octobre 2026

No item	Photographie	Description	Qté
E-02		Laveuse à pression à essence Cap. : 3 000 PSI Marque: Champion Modèle: 100310 No Série: Y2406080183	1
E-03		Scie à béton à essence Marque: Stihl Modèle: TS 420	1

Lot 2

Type de biens : Équipement et outillage

Base d'évaluation : N/A

Date de l'évaluation: 06 octobre 2026

No item	Photographie	Description	Qté
E-04	  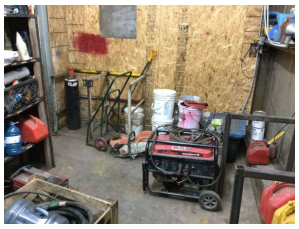	Ensemble comprenant : 3 sections d'étagères robustes assorties 2 armoires en métal assorties, 2 portes 3 sections d'étagères porte-à-faux assorties Ventilateur industriel sur pied 2 chariots diables, assortis Étagère en bois Échelle en métal 3 tables de travail en métal, assorties 3 étagères en métal, assorties 10 étagères à boulons, assorties Chariot en métal 3 armoires en mélamine, assorties 6 gallons à essence, assortis 5 extincteurs portatifs, assortis Escabeau en métal Chaînes assorties Etc.	1
E-05	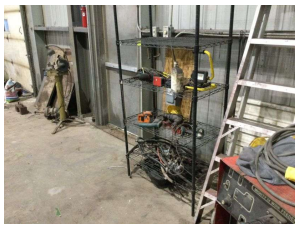 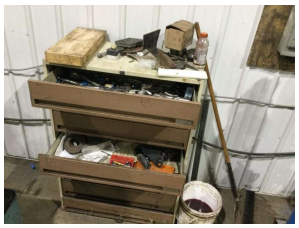	Ensemble comprenant : Touret sur pied "Darex" Palan à chaînes, 1½ tonne 2 étaux d'établi, assortis Classeur latéral en métal, 8 tiroirs, avec outils manuels Coffre à outils mobile, 10 tiroirs, avec outils manuels Chargeur à batterie "Motomaster", 12 V Perceuse à colonne de table "Mastercraft" Presse de table manuelle 8 outils électriques et à batterie, assortis (perceuse, clé-à-choc, meuleuse, etc.) Scie à métal "King Canada", 12" Etc.	1

Lot 2

Type de biens : Équipement et outillage

Base d'évaluation : N/A

Date de l'évaluation: 06 octobre 2026

No item	Photographie	Description	Qté
		Extérieur	
E-06	 	Ensemble comprenant : Transpalette manuel 2 sections d'étagères robustes en métal assorties Cage pour chariot élévateur Benne basculante en plastique Chariot en métal 2 bacs conteneurs en plastique Réservoir en plastique, 1 000 litres Bac en métal pour chariot élévateur 2 tréteaux de chantier, robustes Banc de scie Etc.	1
		Divers endroits (cour arrière et remorques)	
E-07	  	Ensemble de divers biens vendus par la débitrice, comprenant : Broyeur à marteau Convoyeur à courroie, 2 paliers Séparateurs électriques usagés Dépoussiéreur "Rodair", 15 HP Aiguiseuse "Erma", 10' Sectionneur, 600 V 2 poutres de pont roulant, 30' Souffleur, 7.5 HP 2 réservoirs en acier inoxydable Divers panneaux de contrôle Etc.	1

Lot 2

Type de biens : Équipement et outillage

Base d'évaluation : N/A

Date de l'évaluation: 06 octobre 2026

No item	Photographie	Description	Qté
		Boîte de camion	
E-08		Boîte de camion pour entreposage, 20' Comprenant : Réservoir de plastique de 1 000 litres	1
		Usine et extérieur	
M-01		Unité de découpe au laser 2D, comprenant : Laser "Trumpf" (tête de laser au CO_2) Table d'alimentation, 60" x 120" Refroidisseur "Riedel", mod. : TLF 3000 Turbo, n.s. : 445803 (1998) 2 panneaux de distribution électrique Divers accessoires Marque: Trumpf Modèle: Trumatic L 3030 No Série: 920034 *** L'unité n'était pas branchée et en partie démontée (on retrouve la table d'alimentation dans la cour arrière)**	1
		Usine	
M-02		Soudeuse / génératrice portative à essence Marque: Lifan Modèle: AXQ1-200D	1

Lot 2

Type de biens : Machinerie

Base d'évaluation : N/A

Date de l'évaluation: 06 octobre 2026

No item	Photographie	Description	Qté
M-03		Soudeuse au tig Avec accessoires Marque: Lincoln Modèle: Square Wave Tig 200 No Série: M3180900312 Année: 2018	1
		Remorque (près du bâtiment)	
M-04		Scie à ruban horizontale "Do-ALL" Avec convoyeur à rouleaux *** Non branchée**	1
		Usine	
M-05		Cisaille hydraulique, 12' Cap. : 3200 mm x 15 mm Coupe, 5/8 Marque: A-Colly Modèle: 1532 No Série: 175	1

Lot 2

Type de biens : Machinerie

Base d'évaluation : N/A

Date de l'évaluation: 06 octobre 2026

No item	Photographie	Description	Qté
M-06		Perceuse / fraiseuse verticale Table de travail, 9" x 24" Marque: First (Long Chang Machinery) Modèle: LC-30A No Série: 43791	1
M-07		Soudeuse au mig sur chariot Avec accessoires Marque: ESAB Modèle: Migmaster 215 Pro	1
M-08		Fraiseuse verticale Table de travail, 12" x 36"	1

*** Marque, modèle et numéro de série non retracés**

Lot 2

Type de biens : Machinerie

Base d'évaluation : N/A

Date de l'évaluation: 06 octobre 2026

No item	Photographie	Description	Qté
M-09		Tour horizontal conventionnel mécanique Hauteur de pointe (swing), 17'' Marque: Graziano Tortona Modèle: SAG 17 No Série: 74454	1
M-10		Presse plieuse mécanique, 10' Cap. : 150 tonnes Marque: Promecam Modèle: RG-153 No Série: N/D Année: +/- 1982	1
M-11		Soudeuse semi-automatique au mig sur chariot Avec accessoires Marque: Miller Modèle: Millermatic 250 No Série: KF780951 Année: 1995	1

Lot 2

Type de biens : Machinerie

Base d'évaluation : N/A

Date de l'évaluation: 06 octobre 2026

No item	Photographie	Description	Qté
		Boîte de camion	
M-12		Presse hydraulique manuelle Cap. : 30 tonnes *** Non branchée**	1
		Usine	
M-13		Soudeuse au mig Avec accessoires Marque: Lincoln Modèle: Powerwave 450	1
		Remorque (près du bâtiment)	
M-14		Cisaille / poinçonneuse mécanique "Ironworkers" Marque: Ficep Modèle: St/Super 14 *** Non branchée**	1

Lot 2

Type de biens : Machinerie

Base d'évaluation : N/A

Date de l'évaluation: 06 octobre 2026

No item	Photographie	Description	Qté
		Extérieur	
M-15		Dépoussiéreur	1
		*** Marque, modèle et numéro de série non retracés**	
		Usine	
M-16	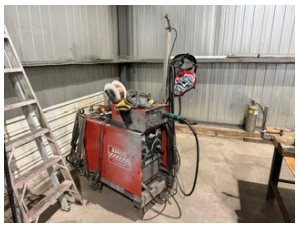	Soudeuse au mig sur chariot Avec accessoires Comprenant : Dévidoir semi-automatique "Airco", mod. : Mighty IV Marque: Airco Modèle: 250 MIGet CAV III No Série: RH810071	1
		Remorque (cour arrière)	
M-17		Ensemble comprenant : Soudeuse au mig sur chariot "Esab" Avec accessoires Comprenant : Dévidoir semi-automatique "Esab" Soudeuse / génératrice à essence "Miller", mod. : Blue Star	1
		*** Soudeuses non branchées et dans un état passable**	

Lot 2

Type de biens : Machinerie

Base d'évaluation : N/A

Date de l'évaluation: 06 octobre 2026

No item	Photographie	Description	Qté
		Usine	
M-18		Compresseur d'air horizontal Moteur à piston, 7.5 HP Marque: DeVair Modèle: 247 No Série: 5146	1
R-04		Remorque plateforme artisanale, 11' 1 essieu Plancher en bois Immatriculation: RH8035M Au nom de: **N/D** *** Certificat d'immatriculation non disponible**	1

Lot 3

Type de biens : Équipement roulant

Base d'évaluation : N/A

Date de l'évaluation: 06 octobre 2026

No item	Photographie	Description	Qté
		Extérieur	
T-01	 	Tamiseur rotatif à tambour mobile, 60" x 30' Convoyeurs électriques Divers accessoires Marque: SKH Procédés Modèle: FFT1908 No Série: G8T80FH *** Dans un état passable, sans moteur installé** **** Fabriqué par le représentant de la débitrice**	1

Lot 4

Type de biens : Équipement roulant

Base d'évaluation : N/A

Date de l'évaluation: 06 octobre 2026

No item	Photographie	Description	Qté
		Usine	
T-02		Plateforme élévatrice Hauteur, 19' Cap. : 500 lb Marque: Génie Modèle: GS-1930 Année: 2003 Heures: 977	1

Lot 5

Type de biens : Équipement roulant

Base d'évaluation : N/A

Date de l'évaluation: 06 octobre 2026

No item	Photographie	Description	Qté
T-03	 	Chariot élévateur au propane Cap. : 6 000 lb Mât, 2 sections` Jeu de fourches à mouvement latéral Marque: Caterpillar Modèle: P6000 No Série: AT14E10211 Heures: 19900 Immatriculation: V75486J Au nom de:	1

Lot 6

Type de biens : Équipement roulant

Base d'évaluation : N/A

Date de l'évaluation: 06 octobre 2026

No item	Photographie	Description	Qté
		Extérieur	
T-04		Chariot élévateur au propane Doubles roues arrière Cap. : 8 000 lb Mât, 2 sections Jeu de fourches à mouvement latéral Marque: Hyster Modèle: H80C No Série: C005T07096V Année: 1998 Heures: 7079 *** Les freins et la batterie en mauvais état**	1

Lot 7

Type de biens : Équipement roulant

Base d'évaluation : N/A

Date de l'évaluation: 06 octobre 2026

No item	Photographie	Description	Qté
T-05	 	Chargeur articulé Attache rapide Godet "Volvo", 108" Jeu de fourches à mouvement latéral *** Aucune information retracée sur le chargeur** **** Pneu arrière à plat** **** Les heures ne reflètent pas la réalité selon le représentant de la débitrice** Marque: Volvo Modèle: BM 4200 No Série: N/D Année: +/- 1986 Heures: 71299	1

Lot 8

Type de biens : Matériel roulant

Base d'évaluation : N/A

Date de l'évaluation: 06 octobre 2026

No item	Photographie	Description	Qté
		Extérieur	
R-01		Camionnette, 4 portes 4 x 4	1

Marque:	GMC	
Modèle:	Sierra 1500 SLE	
No Série:	1GTEK19J58Z260256	
Année:	2008	
Moteur:	Essence, 5.3 litres	
Transmission:	Automatique	
Odomètre:	325 000	km
Immatriculation:	FSP9148	
Au nom de:	**N/D**	

*** Certificat d'immatriculation non disponible**
**** Carrosserie et mécanique en mauvais état**

Lot 9

Type de biens : Matériel roulant

Base d'évaluation : N/A

Date de l'évaluation: 06 octobre 2026

No item	Photographie	Description	Qté
		Extérieur	
R-02	 	Camionnette, 4 portes 4 x 4 Cabine allongée Marchepieds	1

Marque:	Ram	
Modèle:	1500 Rebel	
No Série:	1C6RR7YT2HS731783	
Année:	2017	
Moteur:	Essence, 5.7 litres	
Transmission:	Automatique	
Odomètre:	350 000	km
Immatriculation:	FNG1721	
Au nom de:	N/D	

*** Certificat d'immatriculation non disponible**

Lot 10

Type de biens : Matériel roulant

Base d'évaluation : N/A

Date de l'évaluation: 06 octobre 2026

No item	Photographie	Description	Qté
R-03	 	**Extérieur** Camionnette, 4 portes 4 x 4 Cabine allongée *** Certificat d'immatriculation non disponible** **** Problème avec le moteur (roulement de vilebrequin)** ***** Selon un mécanicien, plus de 10 000 $ en réparation** Marque: Ram Modèle: 2500 Powerwagon No Série: 3C6TR5EJ4HG771478 Année: 2017 Moteur: Essence, 6.4 litres Transmission: Automatique Odomètre: 152 708 km Immatriculation: FTB8820 Au nom de: **N/D**	1

Lot 11

Type de biens : Matériel roulant

Base d'évaluation : N/A

Date de l'évaluation: 06 octobre 2026

No item	Photographie	Description	Qté
R-05		Remorque fermée, 5' x 8' 1 essieu (3 000 lb) Plancher en bois	1

Marque: Forest River
Modèle: VHW58SA
No Série: 5NHUVH013KN089396

Immatriculation: RK8447P
Au nom de: **N/D**

*** Certificat d'immatriculation non disponible**

Lot 12

Type de biens : Matériel roulant

Base d'évaluation : N/A

Date de l'évaluation: 06 octobre 2026

No item	Photographie	Description	Qté
		Usine	
R-06		Remorque plateforme artisanale à col-de-cygne, 10' x 28' 2 essieux (2 x 15 000 lb) Plancher en acier Descente arrière	1

*** Certificat d'immatriculation non disponible**

Lot 13

Type de biens : Matériel roulant

Base d'évaluation : N/A

Date de l'évaluation: 06 octobre 2026

No item	Photographie	Description	Qté
R-07		Camionnette, 4 portes 4 x 4 Boîte arrière en acier, 8' x 10'	1

Marque:	Ford	
Modèle:	F-350 XLT	
No Série:	1FTWW3BR6AEB08486	
Année:	2010	
Moteur:	Diesel, 6.4 litres	
Transmission:	Automatique	
Odomètre:	266 046	km
Immatriculation:	L971631	
Au nom de:	**N/D**	

*** Certificat d'immatriculation non disponible**

Biens exclus de la vente

Exclus

Type de biens : Biens sujets à propriété de tierces parties

Base d'évaluation : N/A

Date de l'évaluation: 06 octobre 2026

No item	Photographie	Description	Qté
		Usine et extérieur	
H-01		Ensemble comprenant : Compresseur d'air "Atlas Copco", mod. : GA37VSD (2005) Moteur à vis, 50 HP Assécheur d'air " Ultra Air", mod. : UA800AC, n.s. : U-22624-8 (1998) 2 remorques fermée, 48' 4 pneus (véhicule du représentant de la débitrice)	1
		Extérieur	
H-02		Conteneur maritime, 20'	1